

Datos Generales

No de inventario: MI2.0039
Clasificación: Aerófono
Denominación Común: Panna
Estatus: Original

Descripción

Material/Soporte: Calabaza/Malacológico/Púas puercoespina/Fibra vegetal Compuesta
Técnica Manufactura: Cortado/Pegado/Enhebrado/Anillado Cortado Marrón/Beige/Nácar

Alto: 40.50 cm

Ancho:

Profundidad/Espesor:

Díametro mayor: 9.50 cm

Volumen: 9.50 cm³

Peso:

Decoración : En cada una de las dos uniones de las calabazas el objeto presenta mediante amarre un colgante relizado con púas de puercoepín en una unión, y un colgante de discos de nácar en la otra unión.

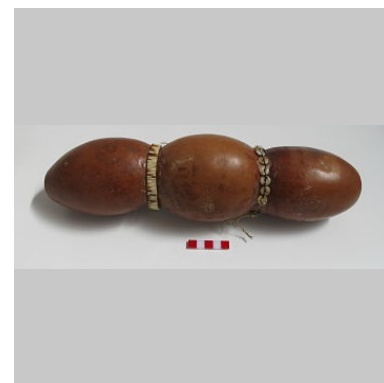

Datos Procedencia

Fecha de producción: Siglo XX
Técnica de Fechado: Fecha de adquisición
Fecha de ingreso: 20-02-2012
Lugar de procedencia: Mato Grosso-Brasil-Área Amazónica

Grupo/Cultura/Autor: Bororó
Estilo:
Modo de ingreso: Préstamo