

Datos Generales

No de inventario: RN1.0002
Clasificación: Apéndice
Denominación Común: Cabeza de loro
Estatus: Original

Descripción

Material/Soporte	Cerámica	Morfología:	Zoomorfa
Técnica Manufactura:	Modelado	Color:	Marrón
Alto:	6.90 cm		
Ancho:	3.50 cm		
Profundidad/Espesor:	7.15 cm		
Díametro mayor:			
Volumen:			
Peso:			
Decoración :	Modelado (pico y cresta) e inciso. motivos geométricos (rayas y puntos).		

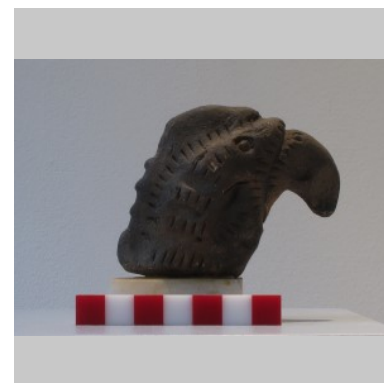

Datos Procedencia

Fecha de producción:	1 a.C.-Siglo XVII	Grupo/Cultura/Autor:	Ribereños Plásticos
Técnica de Fechado:	Asociación cultural	Estilo:	
Fecha de ingreso:	26-07-2013	Modo de ingreso:	Préstamo
Lugar de procedencia:	Litoral (sin especificar), Uruguay-Cuenca del Plata		